st.gallen

Willkommen zum Informationsanlass Neubau Riethüsli

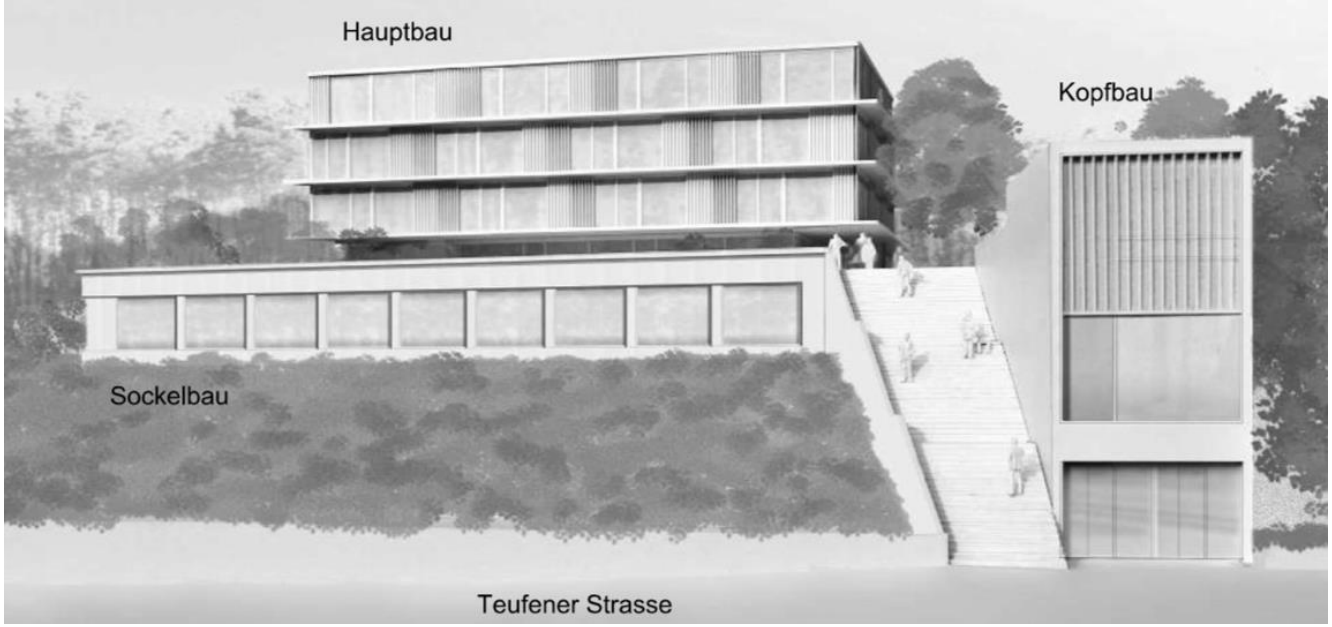

st.gallen

Themen

- Rückblick auf die wichtigsten Meilensteine des Partizipationsprozesses 10’
- Ergebnisse aus dem Partizipationsprozesses 30’
- Pause ?
- Information zum Stand des Bauprojektes und der Eingabe des Baugesuchs 30’
- Information zum Unterricht während der Bauzeit 10’

- Ende 21.00 Uhr

st.gallen

Spielraum der Partizipation

Der Projekt-Start mit Wettbewerb liegt in Folge der Verzögerungen aus finanziellen Gründen über 10 Jahre zurück. Die damaligen Vorgaben, wie heutige bauliche Vorschriften und Normen sind verbindlich und bestimmend.

Dennoch gibt es heute Spielraum

- Aussenraum
- Oberflächen
- Möblierungen
- Nutzung von Räumlichkeiten:
  Aula, Bibliothek, Sporthalle

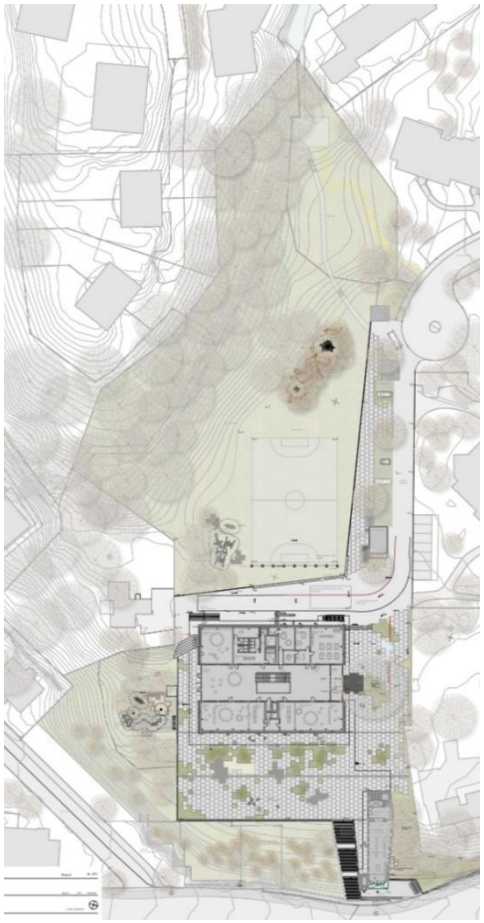

st.gallen

Rückblick Meilensteine Partizipationsprozess

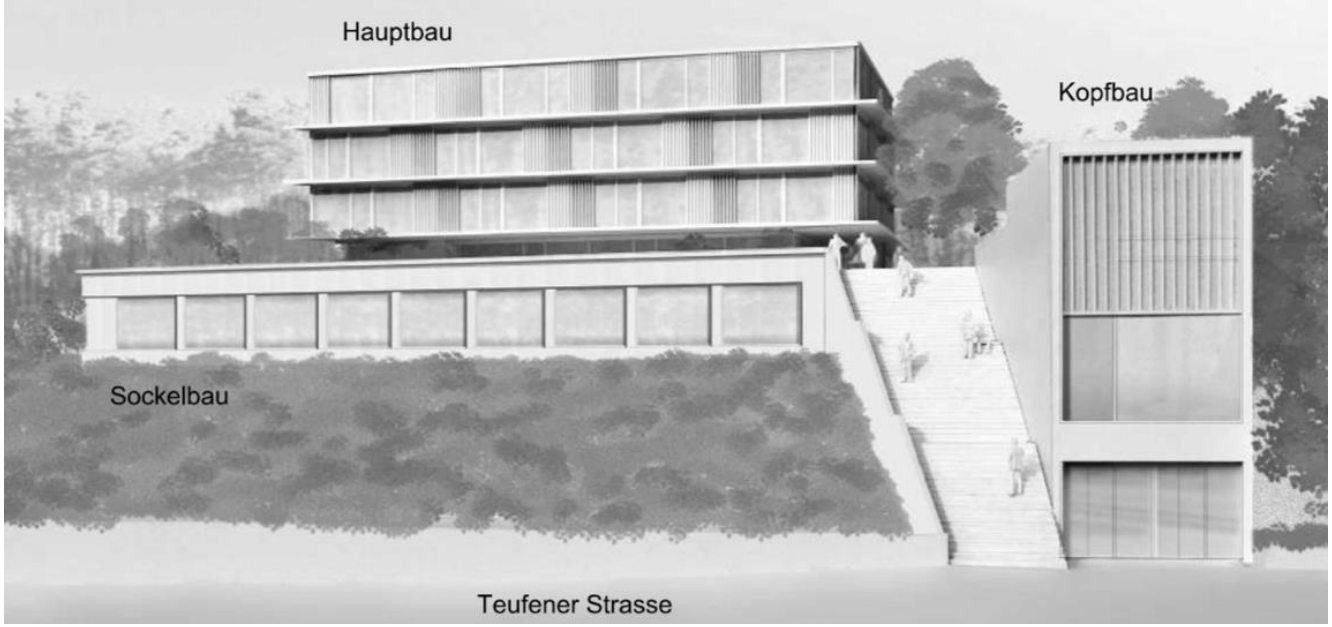

st.gallen

Partizipation: Ziele

Mehrwert für das Quartier schaffen: Im Hinblick auf die Baueingabe Anfang November 2021 holte die Stadt St.Gallen im Rahmen eines Partizipationsprozesses die Bedürfnisse des Schulbetriebs, der Tagesbetreuung sowie von Quartierbewohner/innen und Quartierorganisationen ab. Dazu fanden im August und September mehrere Mitwirkungsbausteine für unterschiedliche Dialoggruppen statt.

st.gallen

Partizipation: Bausteine

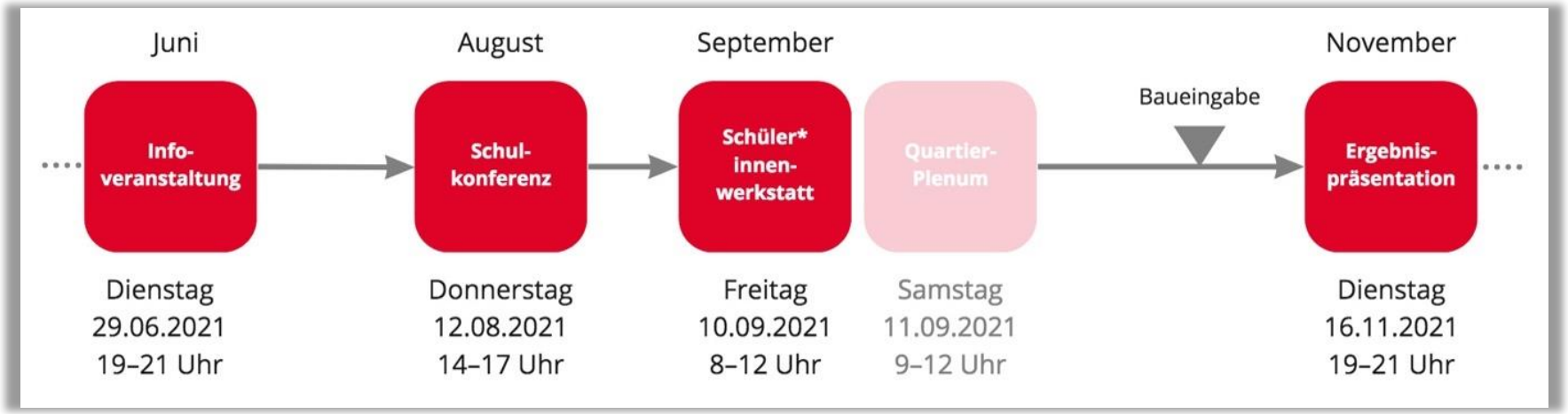

st.gallen

Partizipation: Bausteine

Dienstag, 29. Juni 2021, 19–21 Uhr

Am 29.06.2021 fand als Auftakt des Partizipationsprozesses eine **Informationsveranstaltung** mit rund 25 Personen statt. Daran Teil nahmen sowohl Vertreter/innen des Schulbetriebs als auch des Quartiers. Primäres Ziel war die Information über den aktuellen Stand des Bauprojekts und des Partizipationsprozesses. Der öffentliche Bericht vom 09.07.2021 hält in Kapitel 6 zahlreiche Fragen und Antworten zum Bauprojekt fest, auf die im gesamten Prozess immer wieder verwiesen werden konnte.

st.gallen

Impressionen Informationsveranstaltung

st.gallen

Partizipation: Bausteine

Donnerstag, 12. August 2021, 14–17 Uhr

Am 12.08.2021 fand die **Schulkonferenz** statt. Daran nahmen rund 35 Personen, unter anderem die Schulleitung, die Lehrerschaft, die Hauswartung sowie Fachpersonen, teil. Neben der allgemeinen Information der Anwesenden über den Partizipationsprozess war das Hauptziel, die Bedürfnisse an den Aussenraum, die Oberflächen und die Möblierung des geplanten Neubaus abzuholen. Ein wichtiges Nebenziel war zudem die Vorinformation über die geplante Schülerinnen- und Schülerwerkstatt.

st.gallen

Impressionen Schulkonferenz

st.gallen

Partizipation: Bausteine

Freitag, 10. September 2021, 9–12 Uhr

An der **Schülerinnen- und Schülerwerkstatt** vom 10.09.2021 standen die rund 200 Kinder und Jugendlichen im Zentrum, welche die neue Schulanlage zumindest teilweise selbst nutzen werden. Bei der Konzeption wurde darauf geachtet, dass für alle Altersgruppen und Leistungsniveaus entsprechende Aufgaben zur Verfügung standen. Im Zentrum stand der Aussenraum.

st.gallen

Impressionen Schülerinnen- und Schülerwerkstatt

st.gallen

Partizipation: Bausteine

Samstag, 11. September 2021, 9–12 Uhr

Ziel des **Quartierplenums** war es, die Bedürfnisse von Nachbarschaft, Quartierbewohner/innen und -organisationen sowie von Vereinen, Verbänden oder weiteren Akteur/innen abzuholen. Es gingen nur vereinzelte Anmeldungen ein, weshalb die Veranstaltung letztlich **nicht durchgeführt** wurde. Das Quartierplenum wurde breit beworben: im Quartiermagazin, dem Quartalsbrief sowie auf der Website der Stadt St.Gallen. Die Projektverantwortlichen gehen deshalb davon aus, dass der Informations- und Mitwirkungsbedarf durch die Informationsveranstaltung sowie einzelne Rückmeldungen von Einzelpersonen und Organisationen aus dem Quartier bereits gedeckt war.